

224304

Plan de amplasament si delimitare a imobilului  
Scara 1:2000  
(extravilan)

Nr. cadastral	Suprafata masurata a imobilului (mp)	Adresa imobilului
	3700	Yarlaua 63, Parcela 29 (fost Com. Simnicu de Sus), Municipiul Craiova, Judetul Dolj
Nr. Cartea funciara	Unitatea Administrativ Teritoriala (UAT)	
	CRAIOVA	

Imobil inregistrat in planul cadastral fara localizare certa datorita lipsei planului parcelar

A. Date referitoare la teren

Nr. parcela	Categorie de folosinta	Suprafata (mp)	Mentiuni
1	A	3700	
Total		3700	Terenul nu este imprejmuit

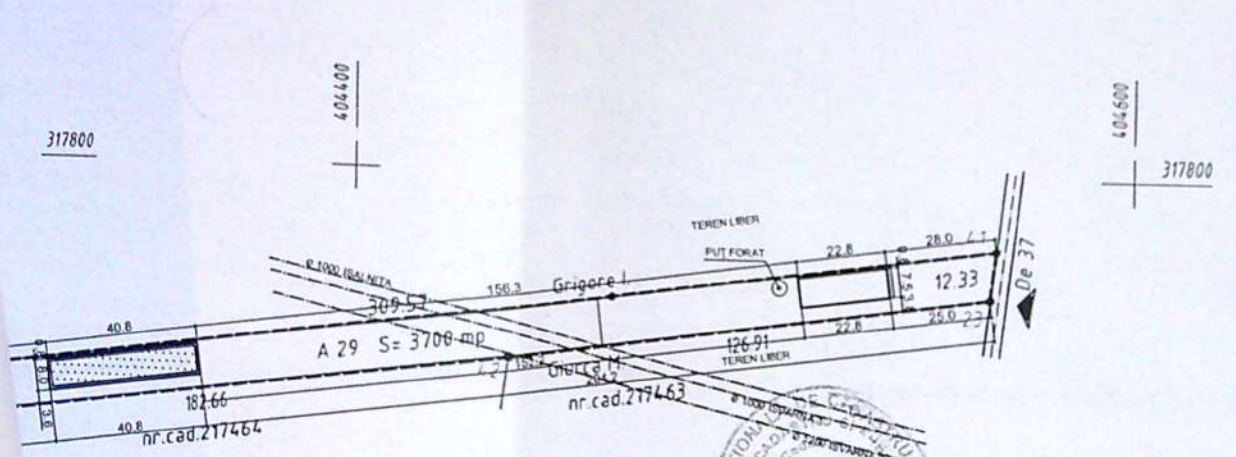

CERTIFICAT DE AUTORIZARE  
Seria RO-B-J Nr. 0622  
S.C. TOPO SIC S.R.L.  
CLASA III

CERTIFICAT DE AUTORIZARE  
Seria RO-DJ-F Nr. 0167  
MURSA  
CRISTIAN-MARIUS  
N/M

Județul Dolj  
Municipiul Craiova  
Nr. 239-2

ORDINUL ARHITECTILOR  
DIN ROMANIA  
4191  
Radu Gabriel POPESCU

B. Date referitoare la constructii

Suprafata construita la sol (mp)	Mentiuni
	IVAN ILEANA CONSILIER

Suprafata totala masurata a imobilului = 3700 mp  
Suprafata din act = 3700 mp

Inspector	Confirm introducerea imobilului in baza de date integrata si atribuirea numarului cadastral
Inspector	Semnatura si parafa
Inspector	Data.....
Inspector	Stampila BCPI

LEGENDĂ

- AMPLASAMENT STUDIAT:  
Stere = 3700,0 mp
- ▲ ACCES CAROSABIL ȘI PIETONAL
- SPAȚIU DEPOZITARE P EXISTENT:  
Sc = Sd = 171,20mp.
- ▤ SPAȚIU DEPOZITARE P PROPUS:  
Sc = Sd = 326,64mp.

P.O.T. existent = 4,63%; P.O.T. propus = 13,46%;  
C.U.T. existent = 0,05; C.U.T. propus = 0,13.

CERTIFICAT / EXPERTIZA NR. / DATA	
Oficialari:	GHIȚĂ ION
Proiect nr.	28/2020
Titlu proiect:	Construire spațiu depozitare legume-fructe P, mun. Craiova, T63, P29, jud. Dolj
Faza:	D.T.A.C.
Titlu plansa:	PLAN DE SITUAȚIE
Pl. nr.	A1

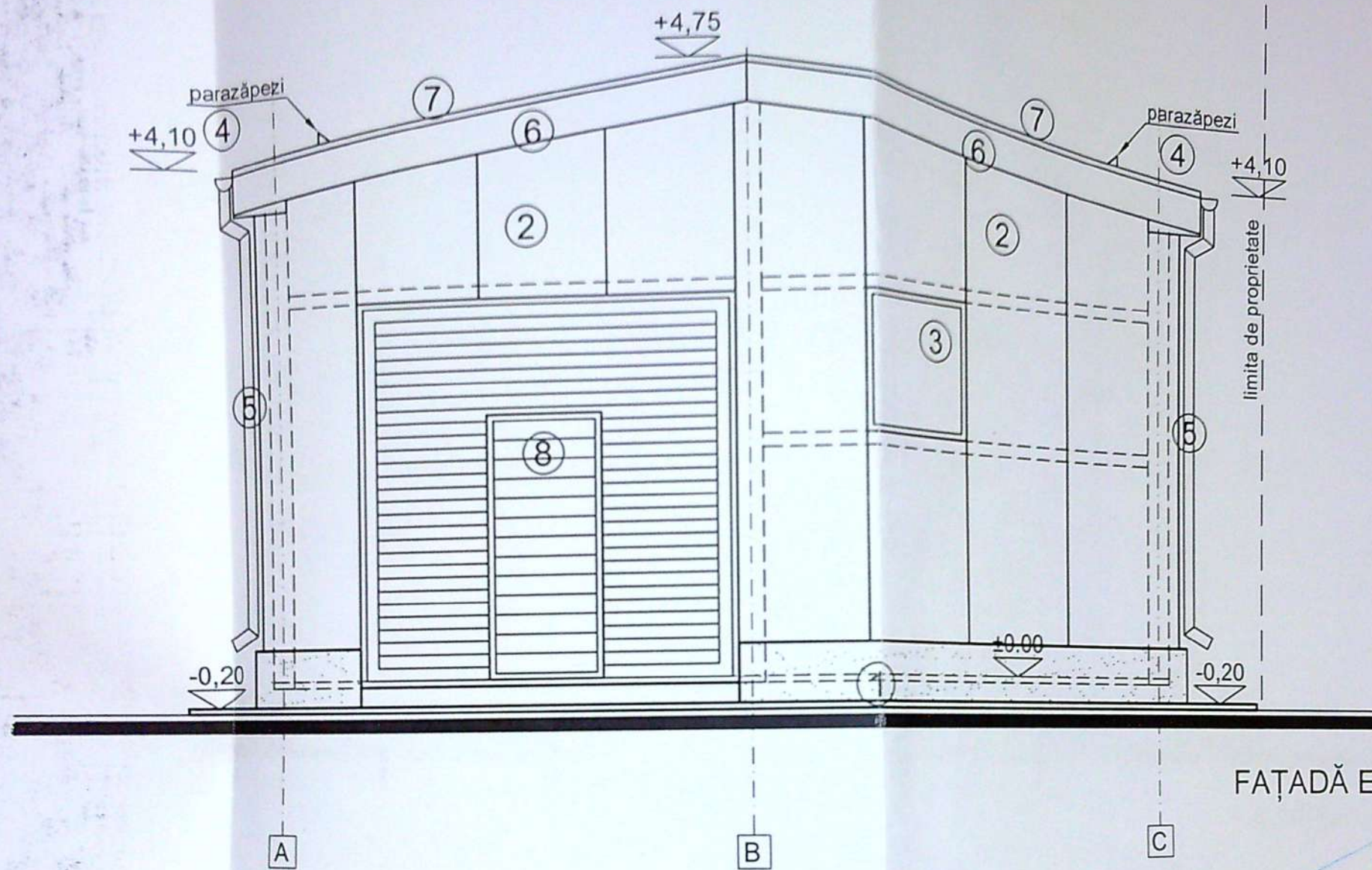

FAȚADĂ EST - SC. 1: 50

**LEGENDĂ**

- ① SOCLU MOZAIC (GRI)
- ② PANOURI TIP ISOPAN DE PEREȚI (GRI)
- ③ TÎMLARIE PVC (GRI) CU GEAM TERMOPAN
- ④ JGHEABURI TABLĂ
- ⑤ BURLANE TABLĂ
- ⑥ PAZIE METALICĂ (GRI)
- ⑦ ÎNVELITOARE PANOURI TIP ISOPAN DE ACIOERI Ș (GRI)
- ⑧ UȘĂ METALICĂ INDUSTRIALĂ CU UȘĂ PIETONALĂ INCLUSĂ

JUDEȚUL DOLOJ  
 PRIMĂRIA MUNICIPIULUI CRAIOVA  
 VIZAT SPRE VESCHIMB  
 Nr. 1259 / 2020



ORDINUL ARHITECTILOR  
 DIN ROMANIA  
 4191  
 Radu Gabriel  
 POPESCU  
 Arhitect cu drept de semnătură

PROIECT / EXPERTIZA NR. / DATA		Proiect nr. 28/2020
GHIȚĂ ION		Faza: D.T.A.C.
Construire spațiu depozitare legume-fructe P, mun. Craiova, T63, P29, jud. Dolj		Pl. nr. A5
FAȚADĂ EST		

85  
86

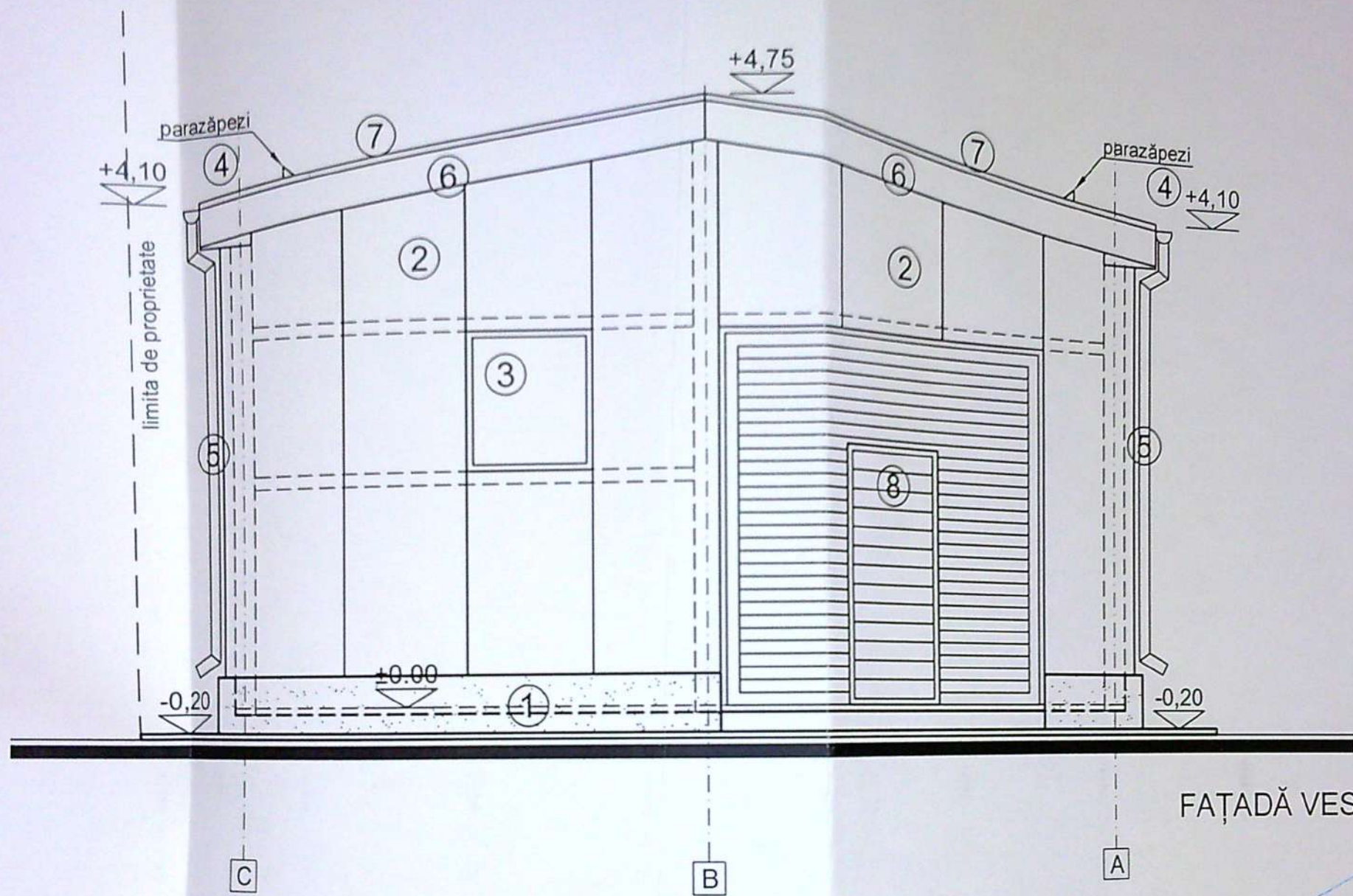

FAȚADĂ VEST - SC. 1: 50

LEGENDĂ

- ① SOCLU MOZAIC (GRI)
- ② PANOURI TIP ISOPAN DE PEREȚI (GRI)
- ③ TÎMPLARIE PVC (GRI) CU GEAM TERMOPAN
- ④ JGHEABURI TABLĂ
- ⑤ BURLANE TABLĂ
- ⑥ PAZIE METALICĂ (GRI)
- ⑦ ÎNVELITOARE PANOURI TIP ISOPAN DE ACIOERI Ș (GRI)
- ⑧ UȘĂ METALICĂ INDUSTRIALĂ CU UȘĂ PIETONALĂ INCLUSĂ

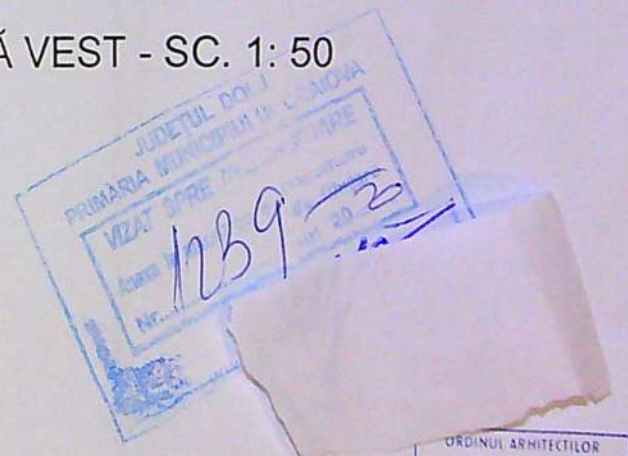

ORDINUL ARHITECȚILOR  
DIN ROMANIA  
4191  
RODU GĂBRIEL  
POPESCU

<p>SPECIFIC ȘEF PROIECT PROIECT</p>	VERIFICATOR	DATA / EXPERTIZA NR. / DATA	Proiect nr. 28/2020
			Faza: D.T.A.C.
			Pl. nr. A6
		GHIȚĂ ION	
		Construire spațiu depozitare legume-fructe P, mun. Craiova, T63, P29, jud. Dolj	
		FAȚADĂ VEST	

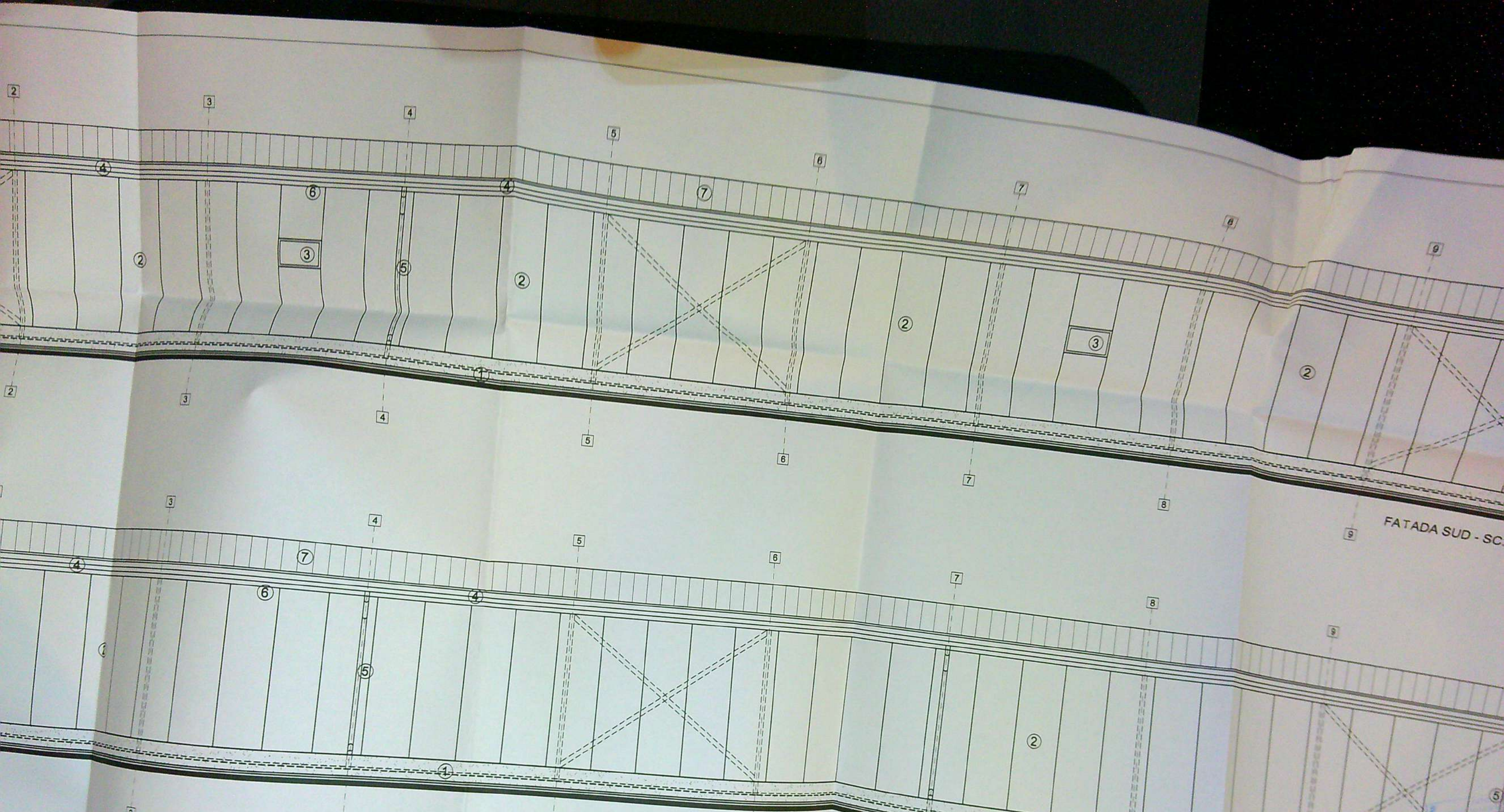

FATADA SUD - SC.

FATADA NORD - SC. 1: 50

### LEGENDA

- ① SOCLU MOZAIC (GRI)
- ② PANOURI TIP ISOPAN DE PERETI (GRI)
- ③ PANOURI TIP ISOPAN DE PERETI (GRI)
- ④ TIMPLARIE PVC (GRI) CU GEAM TERMOPAN
- ⑤ JGHEABURI TABLA
- ⑥ BURLANE TABLA
- ⑦ PAZIE METALICA (GRI)
- ⑧ INVELTOARE PANOURI TIP ISOPAN DE ACIOERIS (GRI)
- ⑨ USA METALICA INDUSTRIALA CU USA PIETONALA INCLUSA

PROIECTANT	VERIFICATOR
... ..	... ..
... ..	... ..
... ..	... ..
... ..	... ..

NUMERUL DE INREGISTRARE AL PROIECTANTULUI: ... ..

NUMERUL DE INREGISTRARE AL VERIFICATORULUI: ... ..

DATA: ... ..

SCALA: ... ..

PROIECTUL: ... ..

REZULTAT: ... ..

DATA: ... ..

PROIECTANT: ... ..

VERIFICATOR: ... ..

CONSULTANT: ... ..

... ..